

martes, 24 de febrero de 2015

# XXX JORNADAS DEL PATRIMONIO DE LA COMARCA DE LA SIERRA

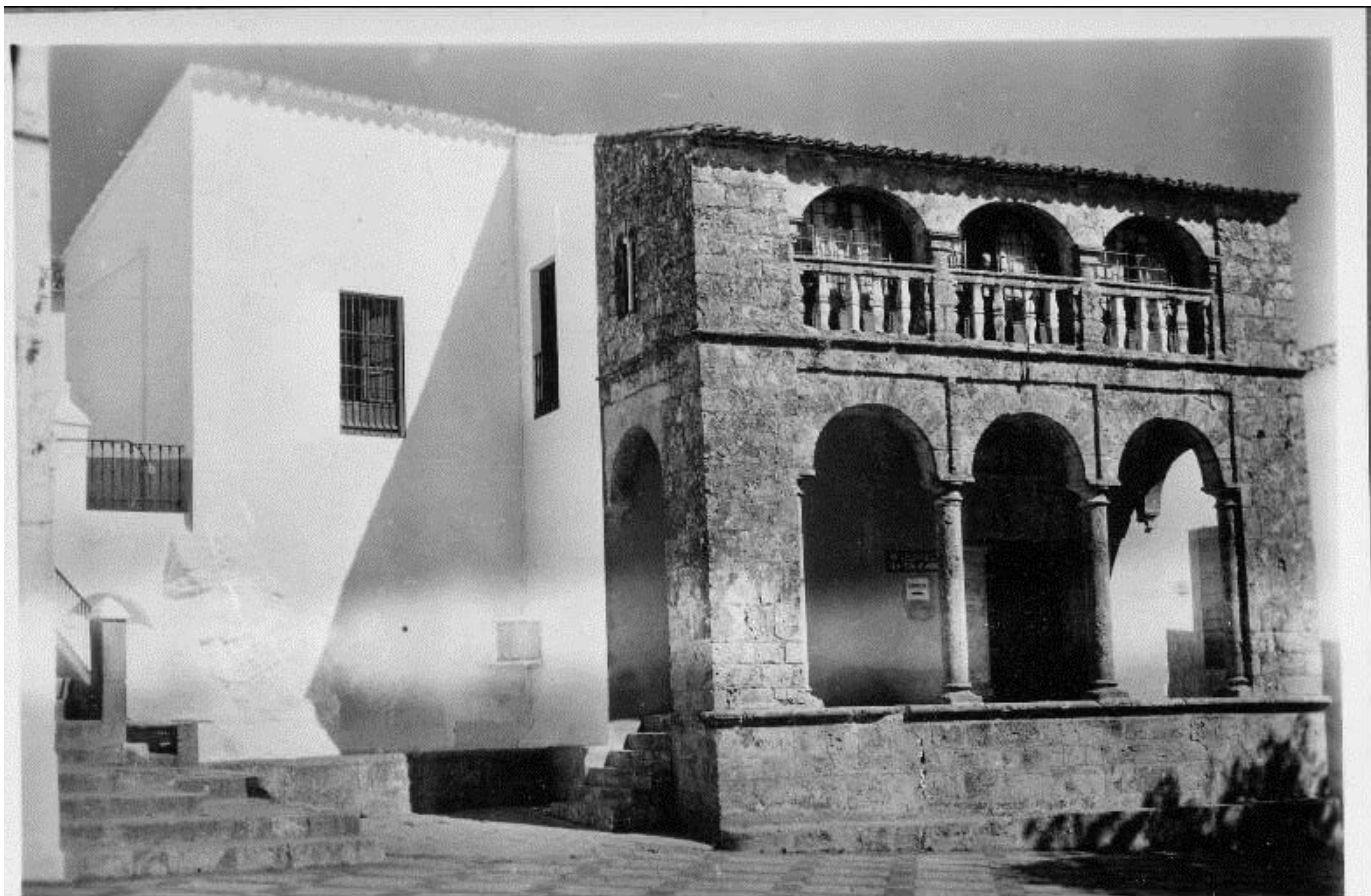

[p://www.zufre.es/export/sites/zufre/es/.galleries/imagenes-noticias/2015/Marzo/edificio-concejil-antiguo.jpg](http://www.zufre.es/export/sites/zufre/es/.galleries/imagenes-noticias/2015/Marzo/edificio-concejil-antiguo.jpg)

Las Jornadas del Patrimonio de la Sierra, tienen como marco fundamental en su XXX Edición, la localidad serrana de Zufre y se desarrollaran durante los días 26, 27, 28 y 29 de Marzo.

A lo largo de los cuatro días de duración, se desarrollaran actividades culturales, patrimoniales, exposiciones, ponencias, concierto, etc.

La inauguración de la misma tendrá lugar el día 26 de Marzo, a las 12.00 horas, a cargo de las autoridades provinciales y locales.

Las jornadas servirán para conocer el marco inconfundible del municipio, la historia y el rico patrimonio, avalan para que el desarrollo de las mismas sean de un total éxito.